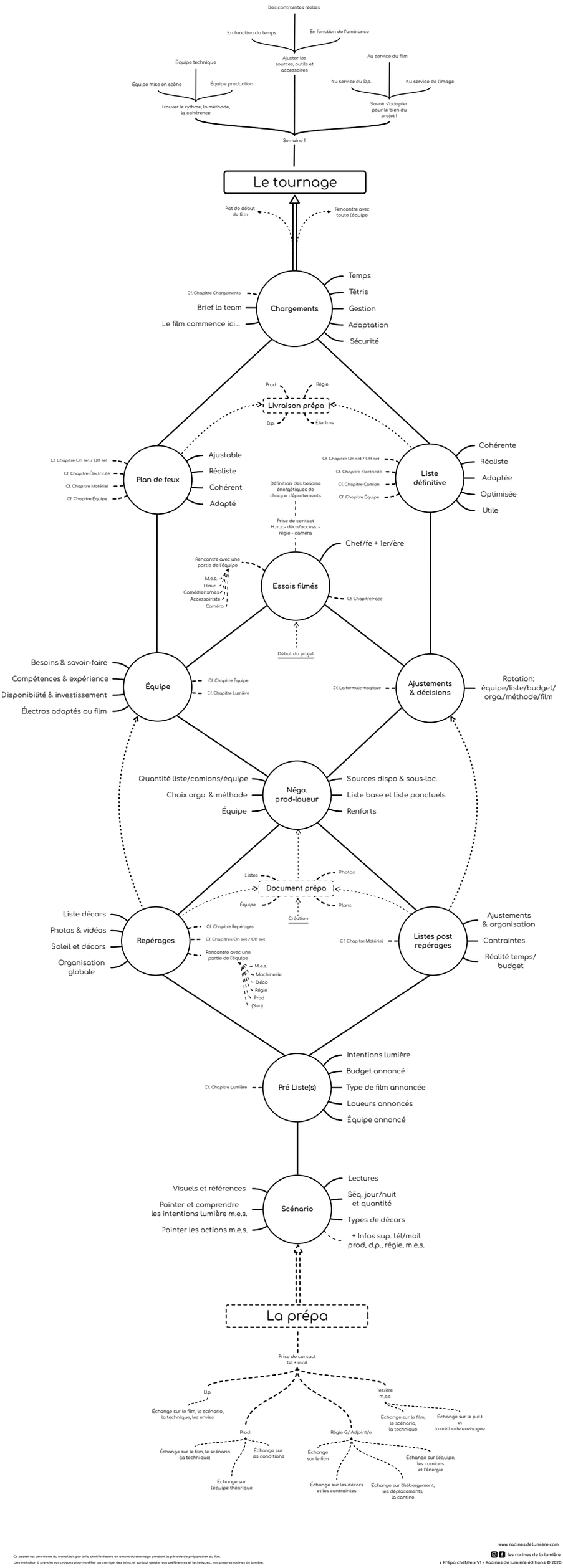

Ce poster est une vision du travail fait par la/la chef/fe électro en amont du tournage pendant la période de préparation du film.
Une invitation à prendre vos crayons pour modifier ou corriger des infos, et surtout ajouter vos préférences et techniques... vos propres racines de lumière.

www. racines de lumiere.com

les racines de la lumière

« Prépa chef/fe » V1 - Racines de lumière éditions © 2025